

# 105-LA PIEL UNITARIA

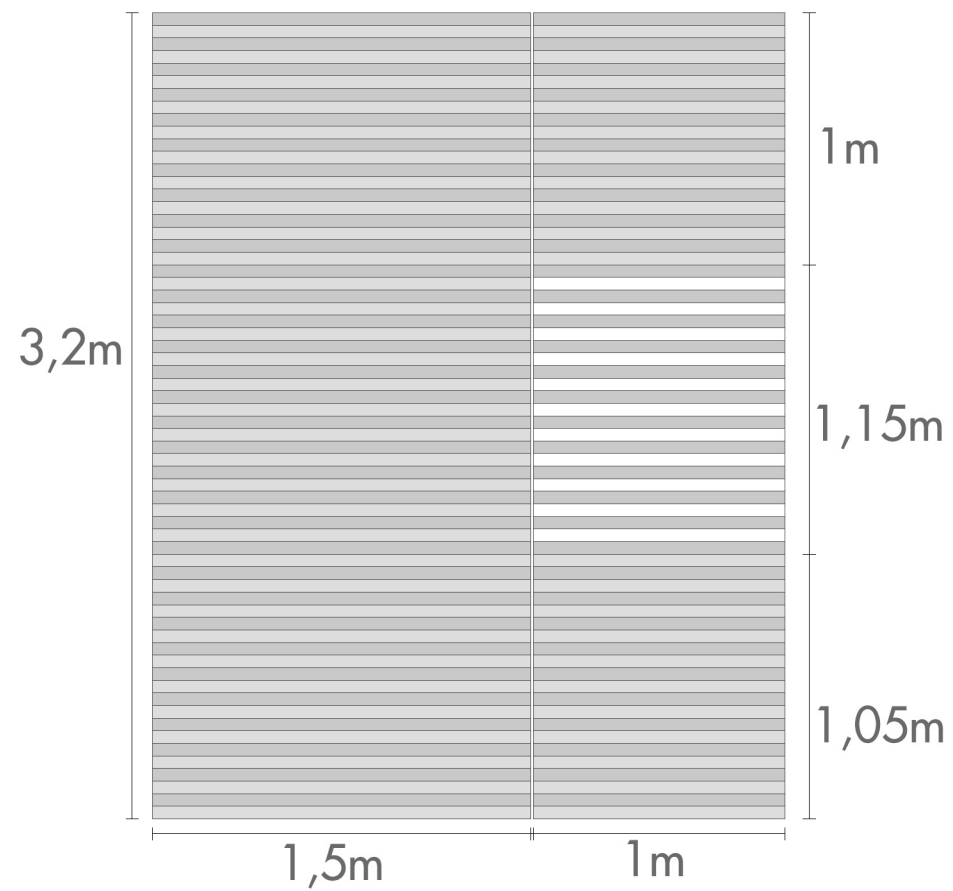

## Sec. Vertical E 1/20

### Leyenda

- |                                   |                        |
|-----------------------------------|------------------------|
| 1-Trasdosado Nauf                 | 10-Carpintería móvil   |
| 2-Alfeizar de GRC                 | 11-Panel ciego de GRC  |
| 3-Bastidor móvil                  | 12-Anclaje panel GRC   |
| 4-Bastidor fijo                   | 13-Anclaje al montante |
| 5-Ventana                         | 14-Aislamiento         |
| 6-Émbolo y cilindro del mecanismo | 15-Lámina impermeable  |
| 7-Lamas de GRC                    | 16-Montante            |
| 8-Placa de remate de GRC          | 17-Anclaje al forjado  |
| 9-Carpintería fija                |                        |

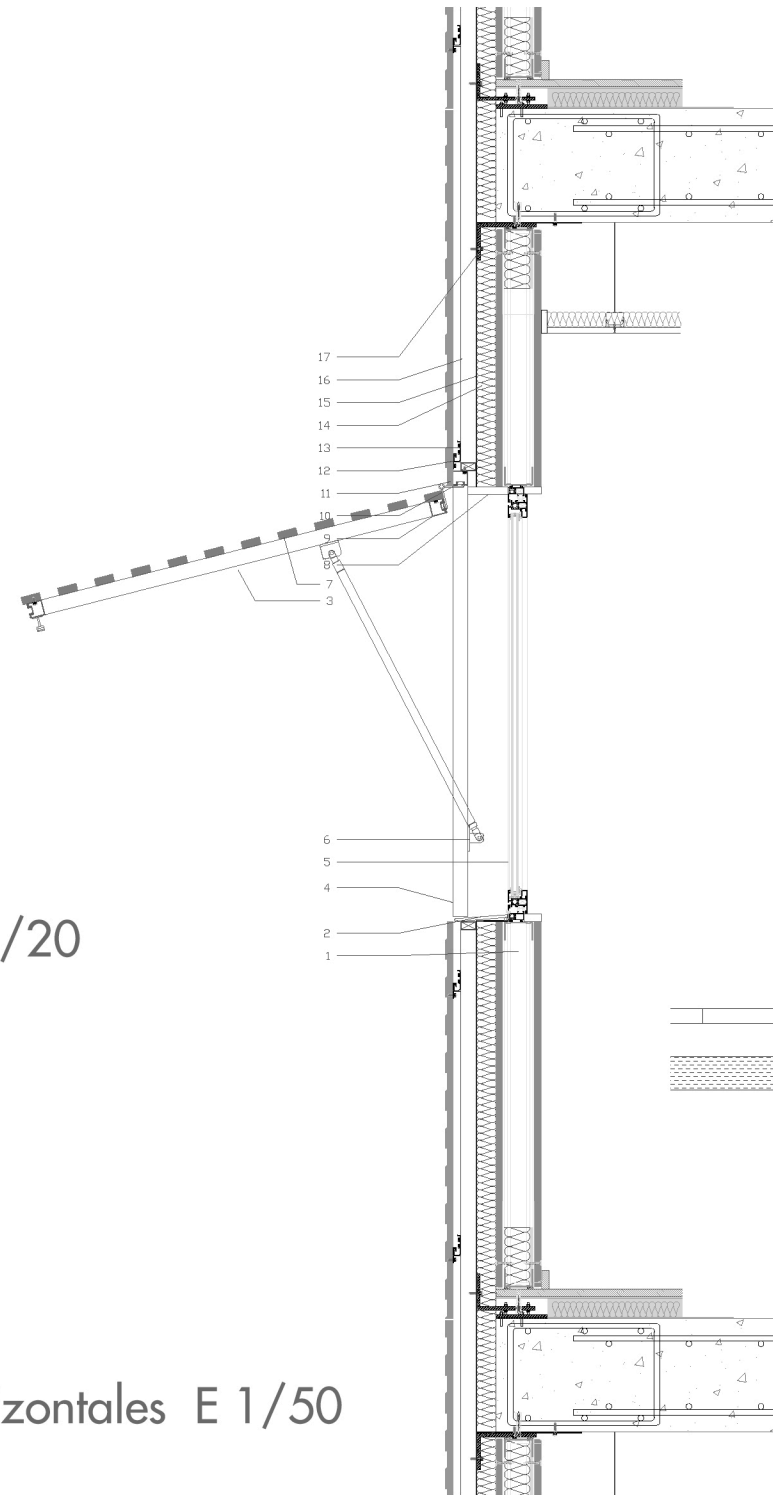

## Sec. Verticales E 1/50

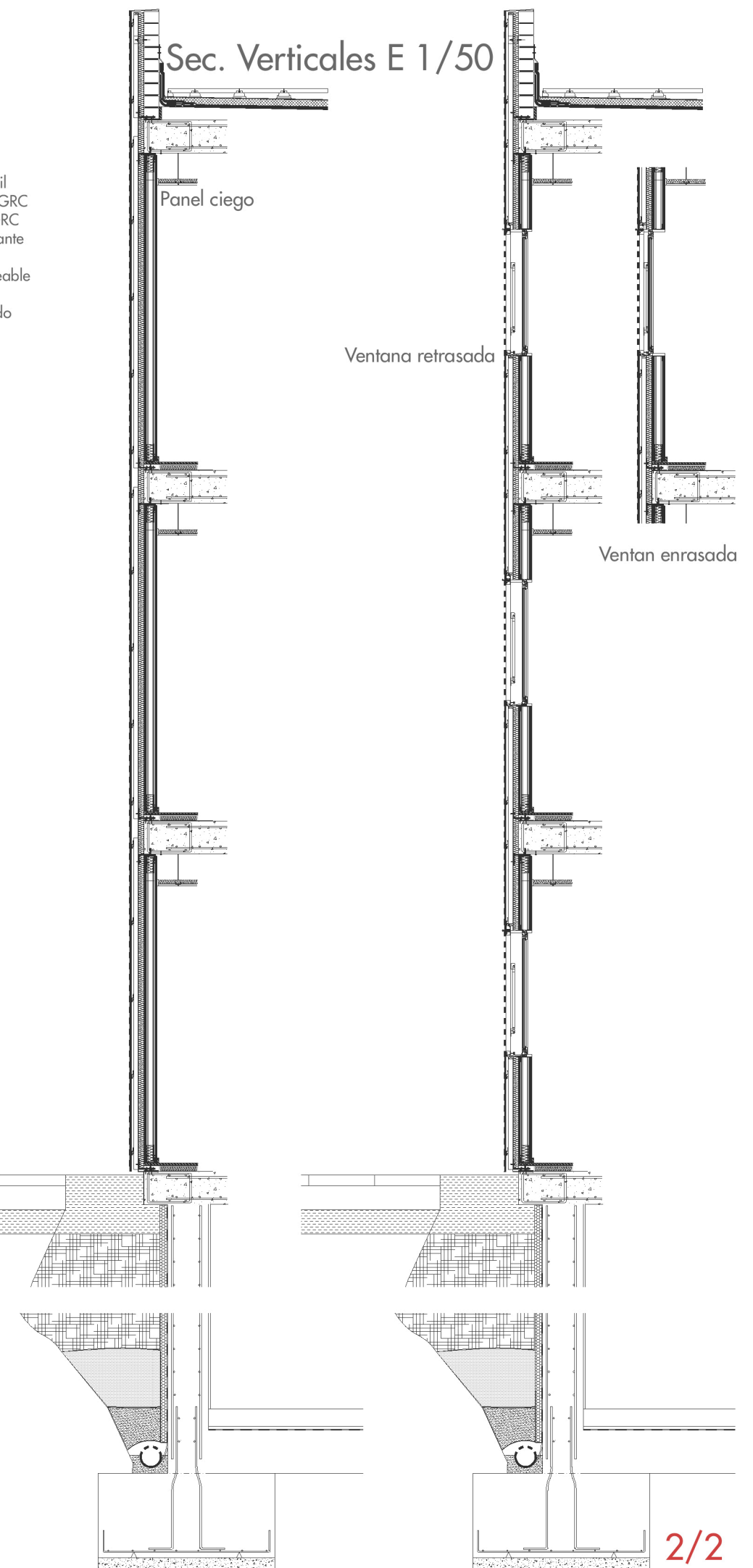

## Sec. Horizontales E 1/20

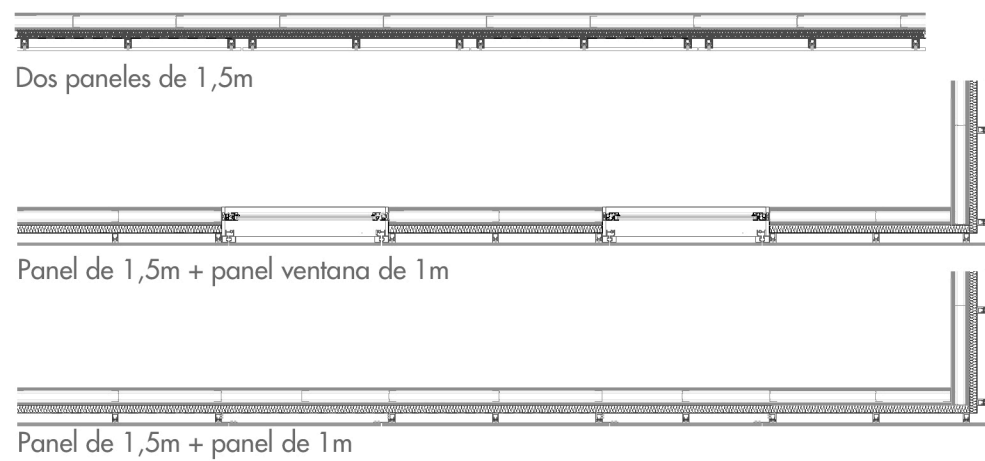

## Sec. Horizontales E 1/50